MODERNIZACJA BOISKA SPORTOWEGO DO PIŁKI NOŻNEJ
O NAWIERZCHNI Z TRAWY SYNTETYCZNEJ I PRZYLEGŁĄ INFRASTRUKTURĄ

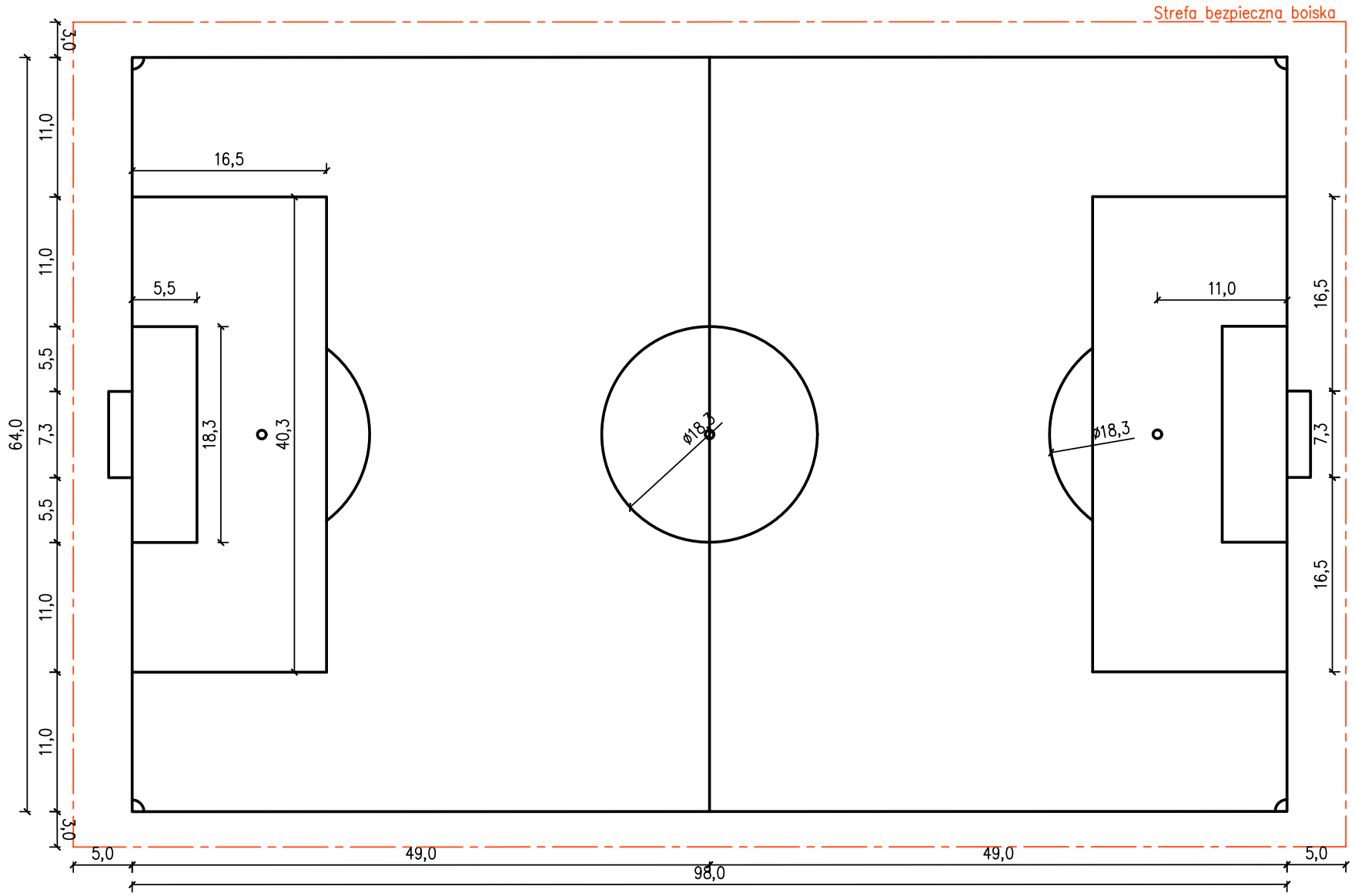

nazwa i adres inwestycji: Modernizacja boiska sportowego do piłki nożnej			
inwestor: Klub Sportowy AZS Wrocław ul. Mianowskiego 2b, 51–605 Wrocław			
opracował:	nr uprawnień	data i podpis 15.06.2026 r.	
mgr inż. arch. Adam Mądrzak	UAN.V–7342/3/135/94		
inż. bud. Andrzej Nowak	270/DOŚ/15		
nazwa rysunku: BOISKO PIŁKARSKIE– wymiarowanie	stadium: PW	skala: 1:50	nr rys.: PZT–02